

13 noviembre 2017 10:30 h

DÍA DE LA PERSONA EMPRENDEDORA EN LA PALMA

Espacio Cultural CajaCanarias De Santa Cruz De La Palma

ORGANIZA



Gobierno de Canarias

EMPRENDER EN CANARIAS



www.canariasemprende.org

inscripción gratuita

Programa

Inscribirse

Lunes, 13 Noviembre 2017 - 10:30 A 13:30 Horas

DIA DE LA PERSONA EMPRENDEDORA EN LA PALMA 2017

Espacio Cultural CajaCanarias de Santa Cruz de La Palma

10:30 - 10:45 horas

Apertura

PRESENTADOR



A. Valentin Brito Cabrera
MOSAECO

10:45 - 11:10 horas

Ponencia: ¡Atrévete A Emprender!

Las ponencias tienen como finalidad descubrirte que emprender es una alternativa para tu desarrollo tanto personal como profesional. Se trata de diferentes ponencias de carácter práctica que te permitirá estimular tus actitudes y valores emprendedores, estimulando tus capacidades personales a través del conocimiento de diferentes experiencias emprendedoras. Ideas y trucos para conseguir emprender y trabajar en lo que te gusta, y así disfrutar con lo que haces.



Esther Pérez Verdú
CEO de NemeSys 2.0

11:10 - 11:30 horas

Ponencia: Crowdfunding Para Emprender

Ingredientes y herramientas para crear tu campaña de crowdfunding, desde las recompensas pasando por los aspectos legales, y distintos tipos de crowdfunding que existen.

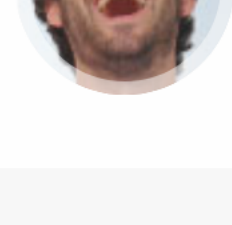

Ángel González Romero
Universo Crowdfunding

11:30 - 12:00 horas

Mesa: Escuela De Emprendedores

En esta mesa podrás conocer el caso de personas emprendedoras de éxito y aprender de ellos/as. Mesa de debate de personas emprendedoras donde mostrarán su experiencia personal y profesional a la hora de emprender. Motivaciones, miedos, soluciones, dificultades, éxitos...

MODERA

José Juan Pérez González
Cabildo de La Palma

INTERVIENEN

Eider Tejedor Casco
Asesora de Imagen, empresaria y organizadora de eventos de moda

Carolina Sánchez
Sabores de Garaffa

Arianna Acosta Hernández
Isla de Emociones

12:00 - 12:15 horas

Medidas De Apoyo Del Gobierno De Canarias Al Emprendimiento En El Sector Primario

Esta ponencia tiene como objetivo exponer las diferentes medidas de apoyo al emprendimiento en el sector primario. Además, participarán personas emprendedoras apoyadas por estas medidas.

César Martín Pérez
Dirección General de Agricultura del Gobierno de Canarias

Lorena Vargas
Agricultora

12:15 - 13:15 horas

Mesa: Experiencias Emprendedoras En El Sector Primario

En esta mesa podrás conocer el caso de personas emprendedoras de agricultores/as y ganaderos/as, y aprender de ellos/as. Conocerás sus proyectos empresariales.

MODERA

Felipe Lorenzo
Coordinador de Nuevas Tecnologías y Emprendimiento de ADER La Palma

INTERVIENEN

Patricia Perdomo
Bodegas Piedra Jurada

Sarai Domínguez
Quesos El Topito

Eufrosina Pérez
Bodegas El Níspero

Brenda Rodríguez
Quisería Los Tumbitos

Ana Cruz
Puros Cruz

13:15 - 13:30 horas

Ponencia: Itinerario De La Persona Emprendedora

La ponencia tiene como finalidad explicarte los pasos que debes seguir para diseñar, planificar y crear tu propia empresa. Te informarán de los programas y servicios de tu interés para emprender.

A. Valentin Brito Cabrera
MOSAECO

Dayana Liseth Martín Andara
Erasmus for Young Entrepreneurs - ITC

13:30 horas

Cierre

Entidades

APOYO INSTITUCIONAL



ENTIDADES COLABORADORAS

